CZTERY KĄTY *polecają!*

METAMORFOZY
pokojów dziecięcych

12 inspirujących propozycji
dla malucha, przedszkolaka, uczn

- CIEKAWE ROZWIĄZANIA DLA RODZEŃSTWA
- UDANE ZAKUPY
  - biurka
  - ka
  - dywany
  - ozdoby

cena **4,99** zł (w tym 8% VAT)
ISSN 0867-7298 INDEKS 345091
9 770867 729581 08

NUMER SPECJALNY 2/2015

Ścianę przy łóżku częściowo wyłożono miękkimi panelami zagłówkowymi (firmy Made for Bed). Trzy lampki dają dobre światło do czytania, a po skierowaniu do góry ruchomych kloszy tworzą przytulny nastrój.

KTO TU MIESZKA?
Zuza
10 lat

Wśród **gwiazd**

ZUZI MARZYŁ SIĘ POKÓJ PRZYPOMINAJĄCY WNĘTRZA Z SERIALU MUZYCZNEGO „VIOLETTA". NA DISNEJOWSKĄ STYLISTYKĘ NIE ZGODZIŁA SIĘ JEDNAK MAMA. DZIEWCZYNCE MUSIAŁ WYSTARCZYĆ MOTYW GWIAZD SYMBOLIZUJĄCYCH JEJ IDOLKĘ. ALE I TAK JEST BARDZO SZCZĘŚLIWA.

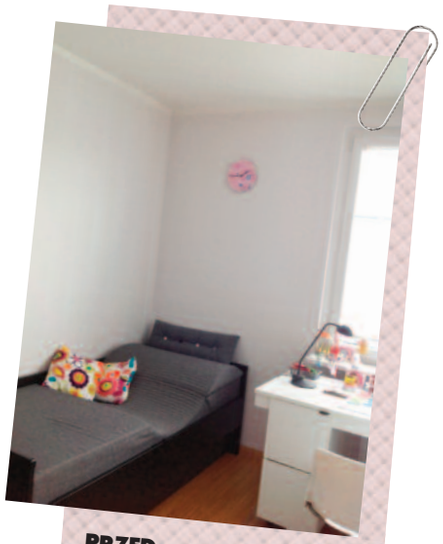

PRZED
Popielate ściany, czarne i białe meble – taka kolorystyka nie pasowała do pokoju dziesięcioletniej dziewczynki.

Zuza długo nie chciała się rozstać z niepotrzebnymi już dziecięcymi skarbami, które zabierały miejsce na regałach. Mama uznała, że muszą wreszcie zniknąć, a dobrym pretekstem do pozbycia się ich stała się metamorfoza pokoju. Rewolucji w umeblowaniu nie było, skupiono się na nadaniu wnętrzu bardziej dziewczęcego charakteru. Przy wyborze dekoracji kierowano się zainteresowaniami dziewczynki (szydełkowanie i projektowanie ubrań), nie zapomniano też o ukochanej Violetcie – tkaninowe dodatki oraz tapetę zdobią gwiazdy i gwiazdki.

PROJEKT I STYLIZACJA: **Iza Szewc/Fabryka Nastroju**
ZDJĘCIA: **Arkadiusz Ścichocki**

Narzutę w gwiazdki, uszytą z tej samej tkaniny co zasłony, ożywiają poduszki w wyraziste wzory (firma dekoria.pl).

Biurko przysunięto do ściany, oddalając je od łóżka. Sukienka z płyty pomalowanej farbami tablicową i magnetyczną to zarazem tablica informacyjna i wieszak. Od tyłu jest podświetlona taśmą LED. Kształt sukienki został skopiowany z jednego z projektów Zuzy.

Po usunięciu zbieranych od lat zabawek i najróżniejszych pamiątek na półkach zwolniło się miejsce na wciąż przybywające książki, oprawione zdjęcia oraz estetyczne ozdoby.

PRZED
Biurko stało pod oknem, było więc dobrze oświetlone naturalnym światłem. Projektantka uznała jednak, że jest za blisko łóżka.

Panele nad biurkiem to nie tylko ozdoba – można do nich przypinać szpilkami ważne notatki.

Pełna zgoda

BLIŹNIĘTA MAJA I MARCIN MAJĄ WSPÓLNE ZAINTERESOWANIA, PODOBNE ZDANIE NA WIELE SPRAW I ZBLIŻONY GUST. SĄ JEDNAK DWOMA ODRĘBNYMI OSOBOWOŚCIAMI, CO ZOSTAŁO PODKREŚLONE W WYSTROJU ICH POKOJU.

Tu jest pomysł!

Drzwi szaf zdobią zaprojektowane przez grafika mapy świata. Nadrukowano je na folii adhezyjnej, którą można wielokrotnie naklejać na ścianę lub meble i odklejać bez pozostawienia śladów.

W odmienionym pokoju dominują ulubione barwy dzieci; soczysta zieleń to wybór Marcina, a jaskrawy róż – Mai. Na te odcienie przemalowano też szafy, wskazując, która z nich do kogo należy.

KTO TU MIESZKA?
Maja i Marcin
6 lat

PRZED
W dużym pokoju na poddaszu nie brakowało miejsca na zabawę. Maja i Marcin szczególnie lubili bujać się na huśtawkach umocowanych do belek stropowych.

Na dużym miękkim dywanie można się wylegiwać jak na trawie. W pokoju pozostały huśtawki, tyle że jedną z nich przemalowano na zielono.

Pokój był tak zagracony pudłami i różnymi mało funkcjonalnymi meblami, że nie było gdzie wstawić biurek dla Mai i Marcina, którzy wkrótce pójdą do szkoły. Projektantka zaproponowała radykalne zmiany. Dwa łóżka zastąpiła jednym piętrowym, dzięki czemu powstało miejsce na wygodny kąt do nauki, a większość regałów – pojemnymi szafami z przesuwanymi drzwiami. Całkowicie odmieniła również kolorystykę wnętrza. Dzieci jednogłośnie wyraziły zachwyt.

PROJEKT I STYLIZACJA: **Iza Szewc/Fabryka Nastroju**
ZDJĘCIA: **Monika Filipiuk-Obałek**

Piętrowe łóżko, zajmujące dużo mniej miejsca niż dwa pojedyncze meble, ustawiono przy pionowej ścianie, a tę pod skosem zabudowano dodatkowymi szafami. Ścianę i sufit zdobi abstrakcyjna kompozycja z gąbkowych paneli (firma Fluffo).

PRZED
Dwa drewniane łóżka stały przy ścianie pod skosem dachu. Resztę pokoju zajmowały regały i kontenerki na zabawki.

Dzieci mają identyczne biurka, ustawione do siebie plecami. Takie same są również krzesła i lampki, ale różnią się kolorami.

W kąciku za łóżkiem, pod oknem, stanęła niska szafka z szufladami. Jej blat, przykryty miękkim materacem w pokrowcu, to dodatkowe siedzisko.